

Réhabilitation et extension du château des Evêques

MÂTRE D'OUVRAGE : **HERMANOS DEVENA**
 305 route de Château
 40180 - Saint-Pandelon

MÂTRE D'ŒUVRE : **ArchITec**
 M. HUGUET - 100 RUE DE LA VILLE
 1 allée de la corbe - 69300 LISIEUX
 T. 04 78 47 03 87 - 06 24 75 11 41
 E-mail : michal@architec.fr

PHASE : **PLANS DE VENTE**
 NOM DU PLAN : **PLAN EXTENSION**

REMARQUES :

APPAREIL	AUTEUR	DOCUMENT	ECHELLE	PHASE	INDICE	DATE ORIGINALE	DATE MODIF
2009-60P	Adèle PARIBET	PV2	1:50	PV	###	19/02/2025	

Ce document est la propriété exclusive de ARCHITEC. Il ne peut être communiqué, reproduit ou utilisé sans son autorisation écrite. Les plans cotés DCE et/ou MARCHÉ ne font pas office de plans D'EXECUTION. Les entreprises se doivent de fournir leurs plans EXE pour le chantier. Les cotes sur plans sont présentées à titre indicatif. Les cotes doivent être vérifiées sur place par les entreprises avant exécution.



R+1

NIVEAU EN DESSOUS R+1 : ANCIEN SÉCHOIR

NIVEAU EN DESSOUS R+1 : MEZZANINE CHAMBRE 3

MEZZANINE AU DESSUS DE LA SALLE DE JEUX AILE SUD

NIVEAU AU-DESSUS R+1 : ANCIENNE CHAMBRE DE BONNE

NIVEAUX INTERMÉDIAIRES

Réhabilitation et extension du château des Evêques

MAÎTRE D'OUVRAGE
HERMANOS DEVENA
 305 route de Château - 40180 Saint-Pandelon
 TEL : 06 71 52 22 87 - 06 24 75 11 41
 E-mail : hermanos@hermanosdevena.com devena@gmail.com

MAÎTRE D'ŒUVRE
ArchITec
 M. HUGUET - E. TOURNELLE
 1 allée de la corne - 69300 LISIEUX
 T. 04 78 47 03 80 - F. 04 78 47 03 80
 E-mail : architec@architec.com

PHASE : **PLANS DE VENTE**
 NOM DU PLAN : **PLAN R+1 ET NIVEAUX INTERMÉDIAIRES PROJET**
 REMARQUES :

ANNEE	AUTEUR	DOCUMENT	ECHELLE	PHASE	INDICE	DATE ORIGINALE	DATE MODIF
2009-2010	Adèle PARIBET	PV3	1:50	PV	####	19/02/2025	

Ce document est la propriété de l'architecte. Les droits de reproduction sont réservés. Les cotes sur plans sont présentées à titre indicatif.

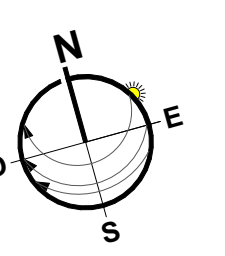

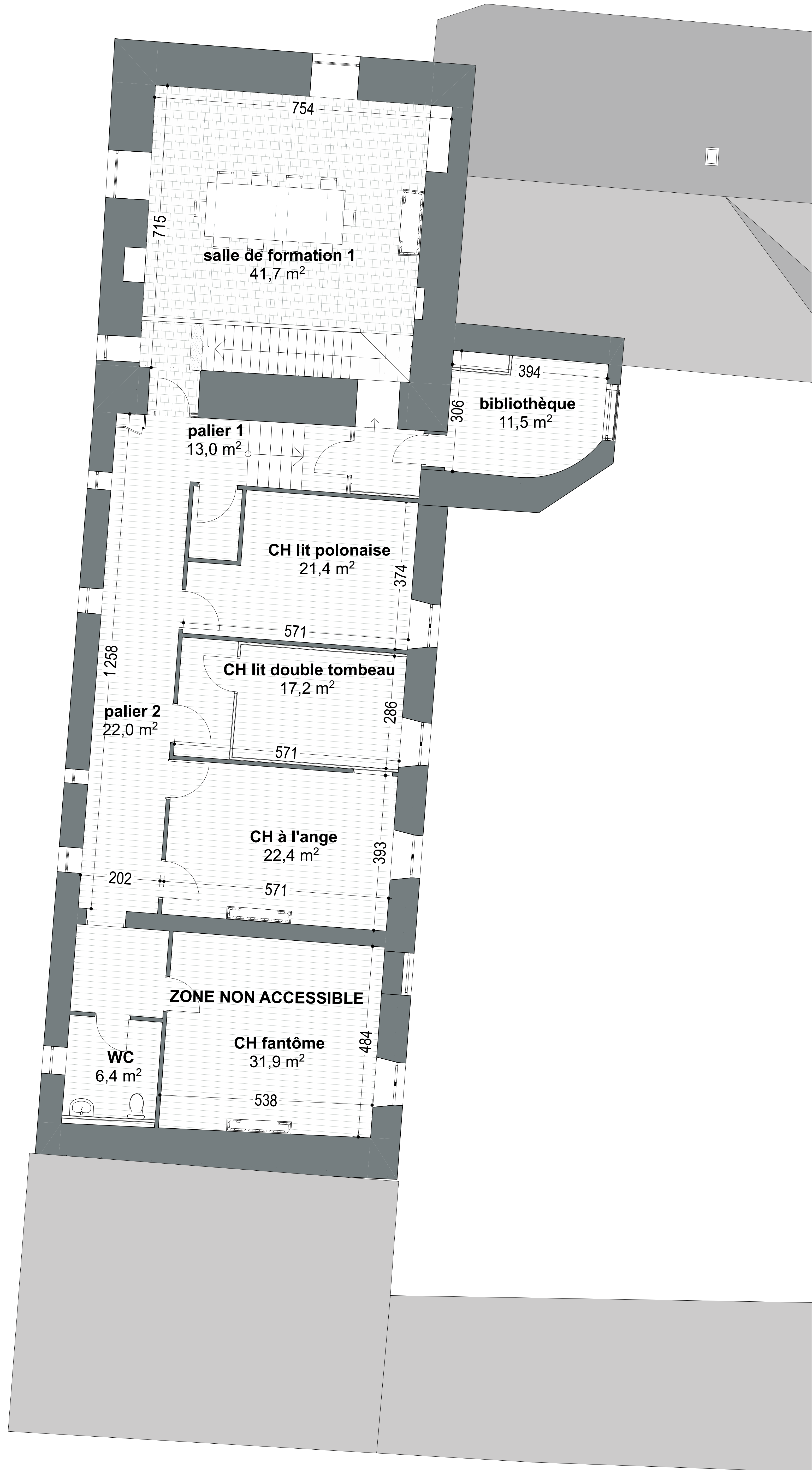

R+2

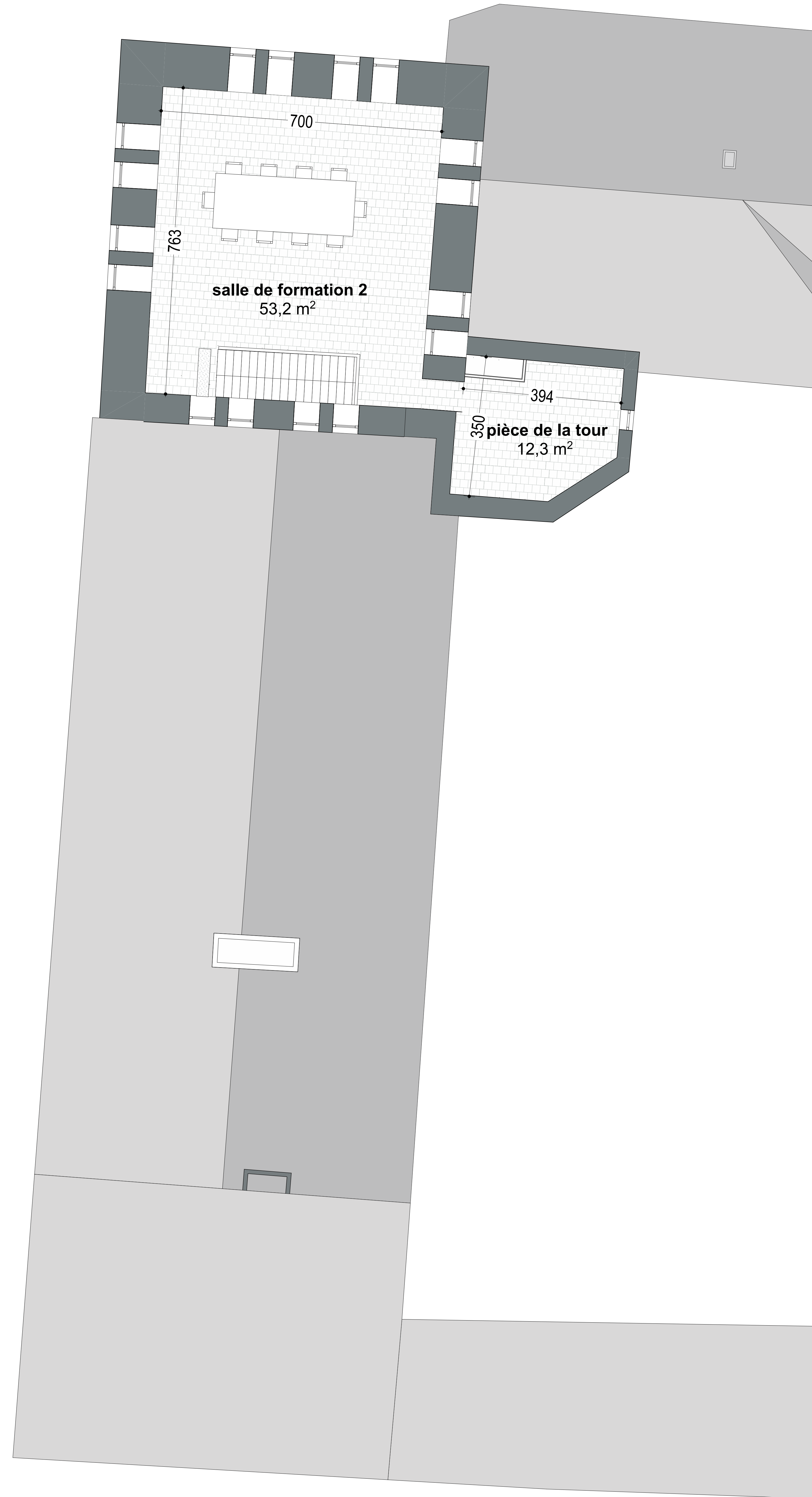

R+3

Ce document est la propriété exclusive de ARCHITEC. Il ne peut être communiqué, reproduit ou utilisé sans son autorisation écrite. Les plans cotés DCE et/ou MARCHE ne font pas office de plans D'EXECUTION. Les entreprises se doivent de fournir leurs plans EXE pour le chantier. Les cotes sur plans sont présentées à titre indicatif. Les cotes doivent être vérifiées sur place par les entreprises avant exécution.

Réhabilitation et extension du château des Evêques

MAÎTRE D'OUVRAGE : 305 route du Château
HERMANOS DEVENA 40180 - Saint-Pandelon
 HERMANOS DEVENA 305 route du Château - 40180 Saint-Pandelon
 TEL : 06 71 52 23 87 - 06 24 75 11 41
 E-mail : hdevena@chateaudeve.com - hdevena@gmail.com

MAÎTRE D'ŒUVRE : **ArchITec**
 M. HUGUET - 1 allée de la corbeille - 69300 LISSELEU
 1, rue Dague - 75018 PARIS
 TEL : 04 78 47 03 80
 E-mail : m.huguet@architec.com

PHASE : **PLANS DE VENTE** FORMAT : **A0**
 NOM DU PLAN : **PLAN R+2 ET R+3 PROJET**

REMARQUES :

ANFARE	AUTEUR	DOCUMENT	ECHELLE	PHASE	INDICE	DATE ORIGINALE	DATE MODIF
2009-60P	Adèle PARIBET	PV4	1:50	PV	###	19/02/2025	

